ОГНЕВСКОЕ СЕЛЬСКОЕ ПОСЕЛЕНИЕ

ПРАВИЛА ЗЕМЛЕПОЛЬЗОВАНИЯ И ЗАСТРОЙКИ

КАРТА ГРАДОСТРОИТЕЛЬНОГО ЗОНИРОВАНИЯ

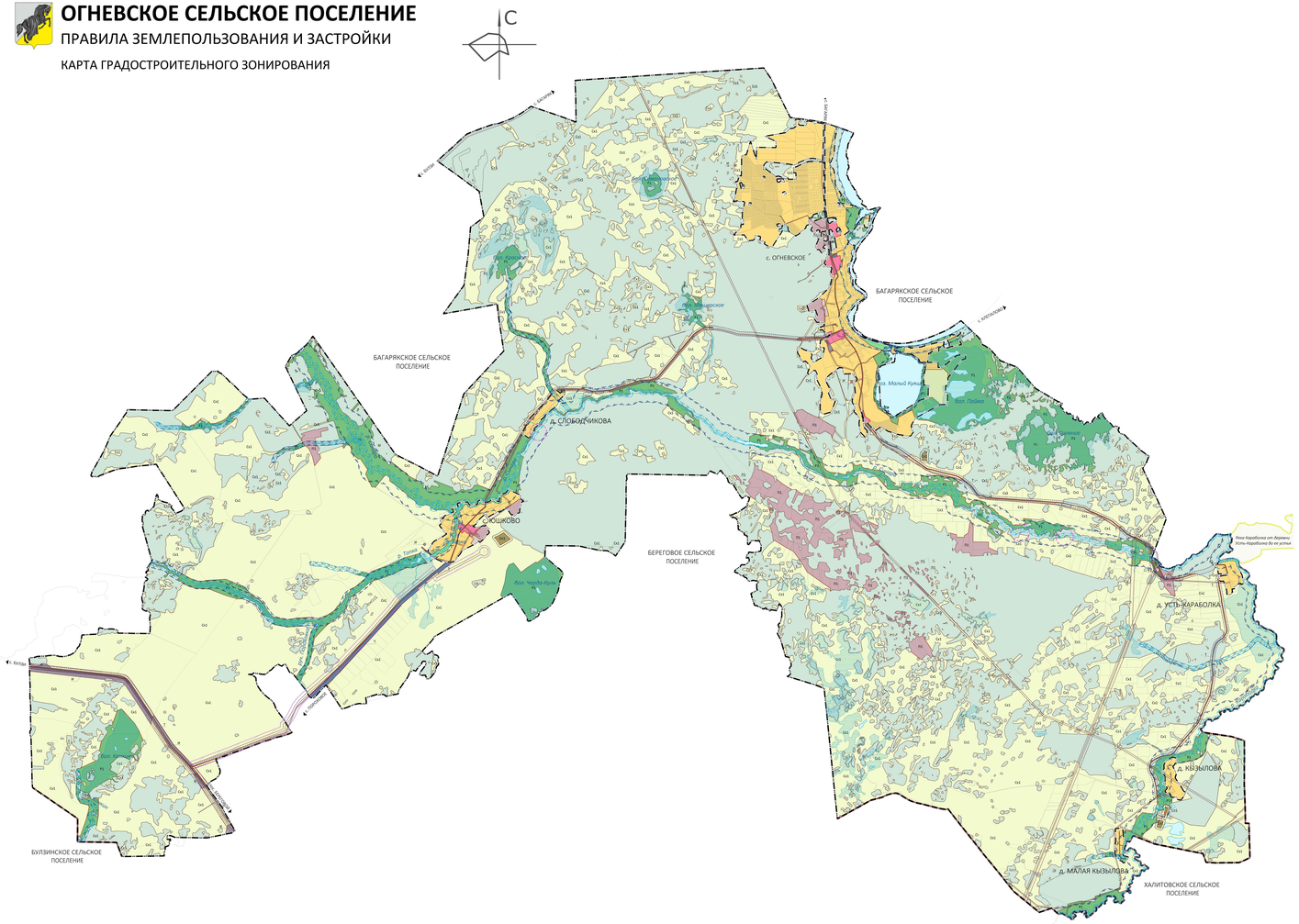

С. ОГНЕВСКОЕ, М 1:10 000

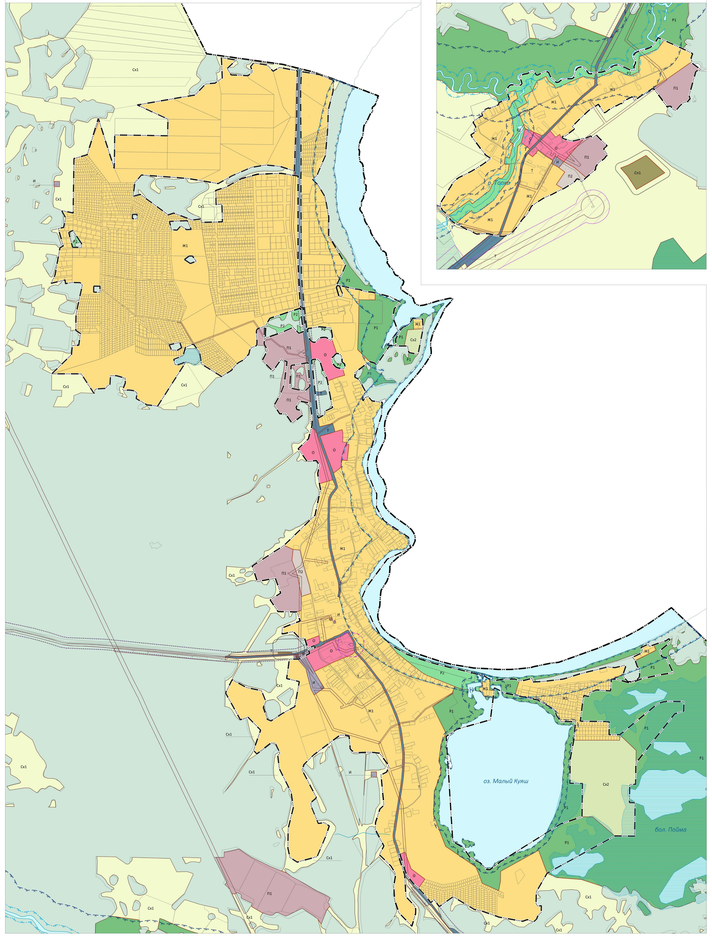

С. ЮШКОВО, М 1:10 000

Д. СЛОБОДЧИКОВА, М 1:10 000

Д. КЫЗЫЛОВА, М 1:10 000

Д. МАЛАЯ КЫЗЫЛОВА, М 1:10 000

Д. УСТЬ-КАРАБОЛКА, М 1:10 000

ГРАНИЦЫ:

- ГРАНИЦА МУНИЦИПАЛЬНОГО РАЙОНА
- СЕЛЬСКОГО ПОСЕЛЕНИЯ
- НАСЕЛЕННОГО ПУНКТА

ГРАНИЦЫ ТЕРРИТОРИАЛЬНЫХ ЗОН

ОБОЗНАЧЕНИЕ ТЕРРИТОРИАЛЬНОЙ ЗОНЫ НА ПЛАНЕ:

Ж1 — ВИД ТЕРРИТОРИАЛЬНОЙ ЗОНЫ

ВИДЫ ТЕРРИТОРИАЛЬНЫХ ЗОН:

- Ж1 — ЗОНА ЗАСТРОЙКИ ИНДИВИДУАЛЬНЫМИ ЖИЛЫМИ ДОМАМИ
- О — ОБЩЕСТВЕННО-ДЕЛОВАЯ ЗОНА
- П1 — ПРОИЗВОДСТВЕННАЯ ЗОНА
- П2 — КОММУНАЛЬНО-СКЛАДСКАЯ ЗОНА
- И — ЗОНА ИНЖЕНЕРНОЙ ИНФРАСТРУКТУРЫ
- Т — ЗОНА ТРАНСПОРТНОЙ ИНФРАСТРУКТУРЫ
- Сх1 — ЗОНА, ЗАНЯТАЯ ОБЪЕКТАМИ СЕЛЬСКОХОЗЯЙСТВЕННОГО НАЗНАЧЕНИЯ
- Сх2 — ЗОНА ВЕДЕНИЯ САДОВОДСТВА И ОГОРОДНИЧЕСТВА
- Р1 — ЗОНА РЕКРЕАЦИОННОГО НАЗНАЧЕНИЯ
- Р2 — ЗОНА ОЗЕЛЕНЕННЫХ ТЕРРИТОРИЙ ОБЩЕГО ПОЛЬЗОВАНИЯ
- Сп1 — ЗОНА КЛАДБИЩ

- ЛЕСНОЙ ФОНД
- ВОДОТОК (РЕКА, РУЧЕЙ, КАНАЛ)
- ВОДОЕМ (ОЗЕРО, ПРУД, ОБВОДНЕННЫЙ КАРЬЕР, ВОДОХРАНИЛИЩЕ)
- БОЛОТО

ЗОНЫ С ОСОБЫМИ УСЛОВИЯМИ ИСПОЛЬЗОВАНИЯ ТЕРРИТОРИИ:

- ПАМЯТНИК ПРИРОДЫ
- САНИТАРНО-ЗАЩИТНАЯ ЗОНА ПРЕДПРИЯТИЙ, СООРУЖЕНИЙ И ИНЫХ ОБЪЕКТОВ
- ЗОНА МИНИМАЛЬНЫХ РАССТОЯНИЙ ДО МАГИСТРАЛЬНЫХ ИЛИ ПРОМЫШЛЕННЫХ ТРУБОПРОВОДОВ
- ОХРАННАЯ ЗОНА ИНЖЕНЕРНЫХ КОММУНИКАЦИЙ
- ПРИДОРОЖНАЯ ПОЛОСА
- ВОДООХРАННАЯ ЗОНА
- ПРИБРЕЖНАЯ ЗАЩИТНАЯ ПОЛОСА
- ЗАЩИТНАЯ ЗОНА ОБЪЕКТА КУЛЬТУРНОГО НАСЛЕДИЯ
- ГРАНИЦА ТЕРРИТОРИИ ОБЪЕКТА КУЛЬТУРНОГО НАСЛЕДИЯ

МУНИЦИПАЛЬНЫЙ КОНТРАКТ № 1

НА РАЗРАБОТКИ ПРАВИЛ ЗЕМЛЕПОЛЬЗОВАНИЯ И ЗАСТРОЙКИ ОГНЕВСКОГО СЕЛЬСКОГО ПОСЕЛЕНИЯ НАГАЙБАКСКОГО МУНИЦИПАЛЬНОГО РАЙОНА ЧЕЛЯБИНСКОЙ ОБЛАСТИ

ПРАВИЛА ЗЕМЛЕПОЛЬЗОВАНИЯ И ЗАСТРОЙКИ ОГНЕВСКОГО СЕЛЬСКОГО ПОСЕЛЕНИЯ

КАРТА ГРАДОСТРОИТЕЛЬНОГО ЗОНИРОВАНИЯ

ООО "ЦЕНТР ГРАДОСТРОИТЕЛЬНЫХ РЕШЕНИЙ"

ДИРЕКТОР ИСПОЛНИТЕЛЬ	ШТЕЙНМАНОВАР И.М. ТВЕРСКОЙ А.И.

ЦЗНПР 01-24	2024